CASA EN RENTA PARA OFICINAS O NEGOCIO, CALLE MIGUEL HIDALGO, COLONIA CENTRO; VILLAHERMOSA, TABASCO

https://orbebienesraices.com.mx

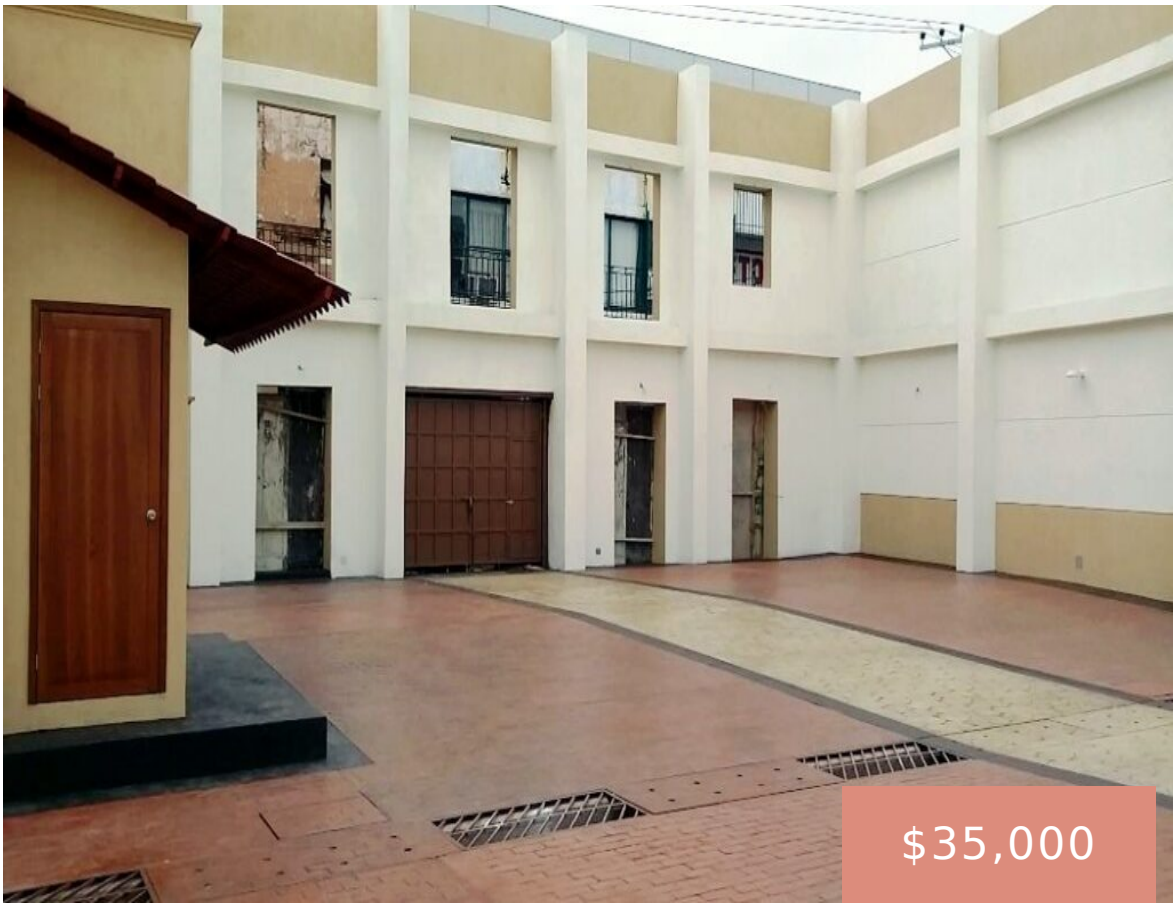

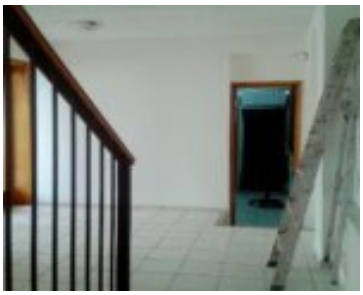

Casa en renta para oficinas o negocio, calle Miguel Hidalgo, colonia Centro; Villahermosa, Tabasco. 25 cajones de estacionamiento.

- Casa
- COMERCIAL
- EN RENTA
- 548.94 m²

¡Contáctanos hoy mismo!

Teléfono: 99 31 60 61 96

Correo electrónico : margarita@orbebienesraices.com.mx

ORBEMAZ
BIENES RAÍCES

Lo esencial

Categoría: COMERCIAL

Tipo: Casa

Tipo de operación: EN RENTA

Área, m²: 548.94 m²

¡Contáctanos hoy mismo!

Teléfono: 99 31 60 61 96

Correo electrónico : margarita@orbebienesraices.com.mx