CASA PARA OFICINA EN RENTA, CALLE NARCISO SÁENZ, COLONIA CENTRO; VILLAHERMOSA, TABASCO

https://orbebienesraices.com.mx

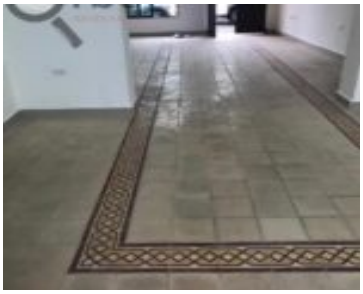

Casa para oficina en renta, calle Narciso Sáenz, colonia Centro; Villahermosa, Tabasco. Totalmente renovada, 140 m², 4 oficinas privadas.

- 2 baños
- Oficina
- COMERCIAL
- EN RENTA
- 140 m²

¡Contáctanos hoy mismo!

Teléfono: 99 31 60 61 96

Correo electrónico : margarita@orbebienesraices.com.mx

ORBEMAZ
BIENES RAÍCES

Lo esencial

Categoría: COMERCIAL

Tipo de operación: EN RENTA

Área, m²: 140 m²

Tipo: Oficina

Baños : 2 baños

Tamaño del lote, m² : 180 m²

¡Contáctanos hoy mismo!

Teléfono: 99 31 60 61 96

Correo electrónico : margarita@orbebienesraices.com.mx