PROPIEDAD COMERCIAL EN VENTA, PERIFÉRICO PELLICER, PLUTARCO ELÍAS CALLES; VILLAHERMOSA, TABASCO

https://orbebienesraices.com.mx

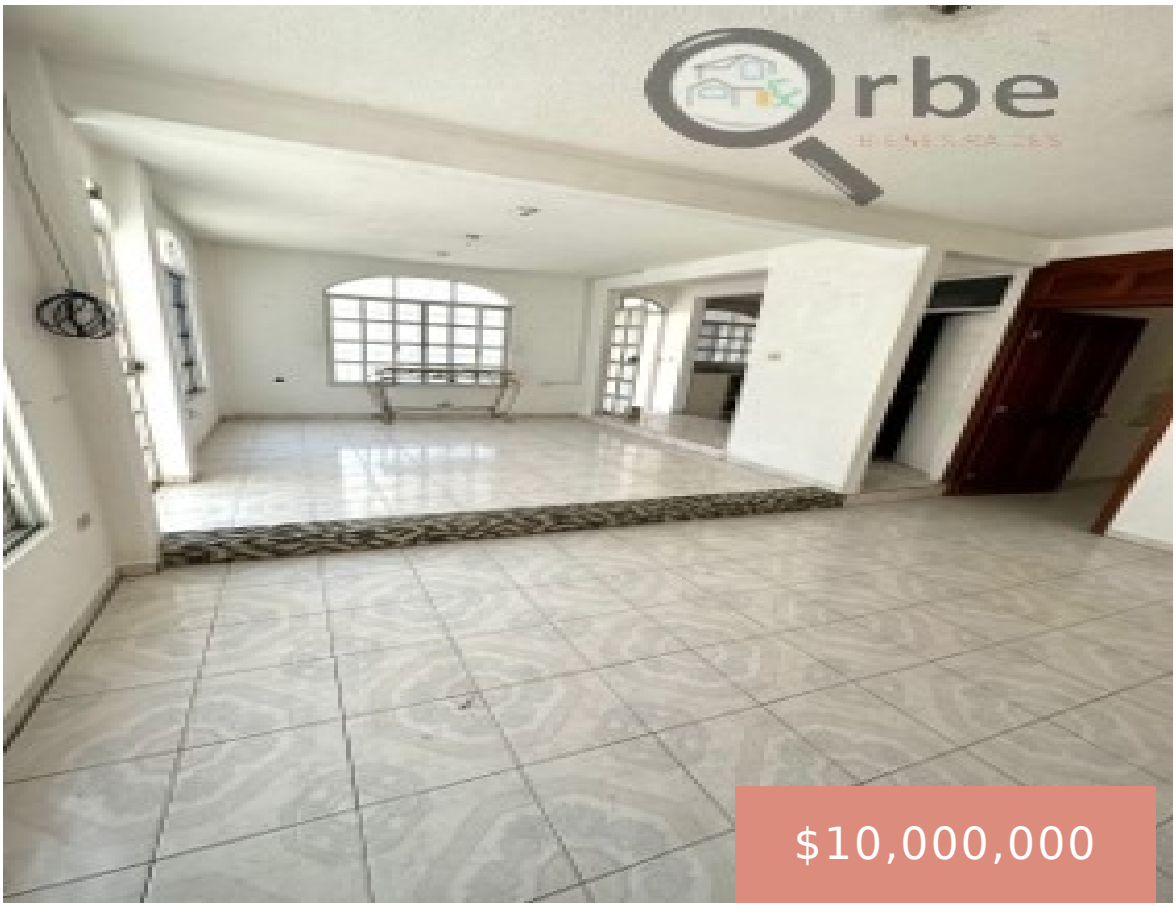

Propiedad comercial en venta, Periférico Pellicer, Plutarco Elías Calles; Villahermosa, Tabasco. 459.83 m² de terreno, excelente ubicación.

- Casa, Local, Negocio
- COMERCIAL
- EN VENTA
- 331.34 m²

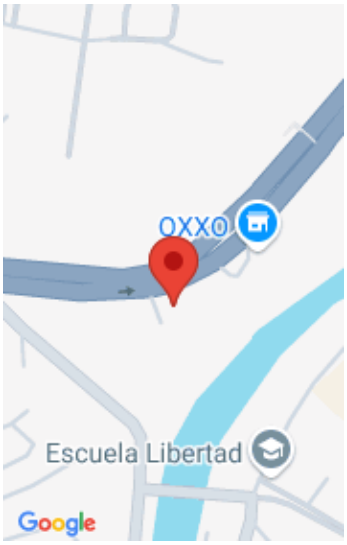

¡Contáctanos hoy mismo!

Teléfono: 99 31 60 61 96

Correo electrónico : margarita@orbebienesraices.com.mx

ORBEMAZ
BIENES RAÍCES

Lo esencial

Categoría: COMERCIAL

Tipo: Casa, Local, Negocio

Tipo de operación: EN VENTA

Área, m²: 331.34 m²

Tamaño del lote, m² : 459.83 m²

¡Contáctanos hoy mismo!

Teléfono: 99 31 60 61 96

Correo electrónico : margarita@orbebienesraices.com.mx