CASA BELISARIO

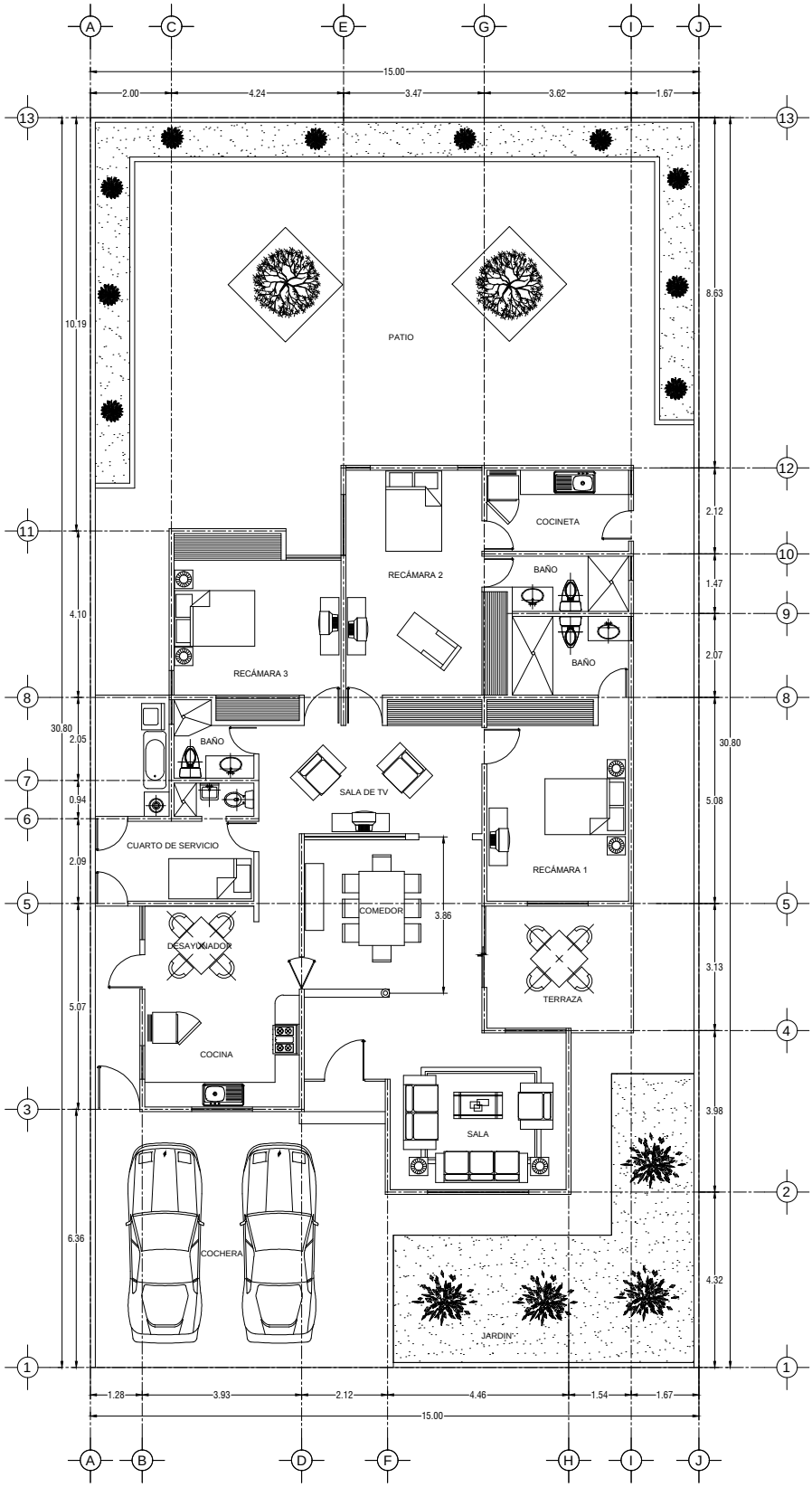

LOCALIZACION:

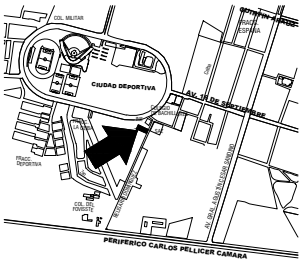

P R E D I O:

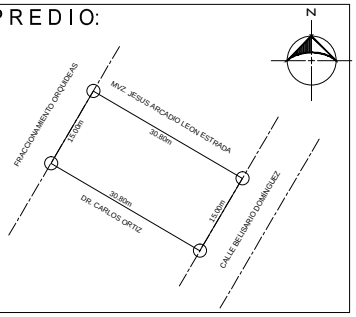

SIMBOLOGIA

SERVICIOS MUNICIPALES:

- AGUA POTABLE
- ENERGIA ELECTRICA
- ALUMBRADO PUBLICO
- DRENAJE
- BANQUETA
- PAVIMENTO

DESGLOSE DE ÁREAS:

SUPERFICIE CONSTRUIDA:	227.65 m2
SUPERFICIE LIBRE:	234.35 m2
SUPERFICIE DEL TERRENO:	462.00 m2

PROYECTO:	CASA BELISARIO
UBICACIÓN:	CALLE BELISARIO DOMÍNGUEZ #102 COL. PRIMERO DE MAYO. VILLAHERMOSA, TAB.
MUNICIPIO:	CENTRO
AGOSTO 2019	
PROYECTO:	ARQUITECTÓNICO
PLANO DE:	PLANTA ARQUITECTONICA
CLAVE DEL PLANO:	ARQ-01
DIRECTOR RESPONSABLE DE OBRA:	
FIRMA:	
PROPIETARIO:	
CORRESPONSABLE EN DISEÑO ARQUITECTÓNICO:	
FIRMA:	
NOTA:	LAS COTAS TIENEN PRIORIDAD SOBRE LOS DIBUJOS, LOS DIBUJOS A ESCALA NO DEBEN TOMARSE PARA OBRA.	
ACOTACIONES:	EN METROS
ESCALA:	1:100