

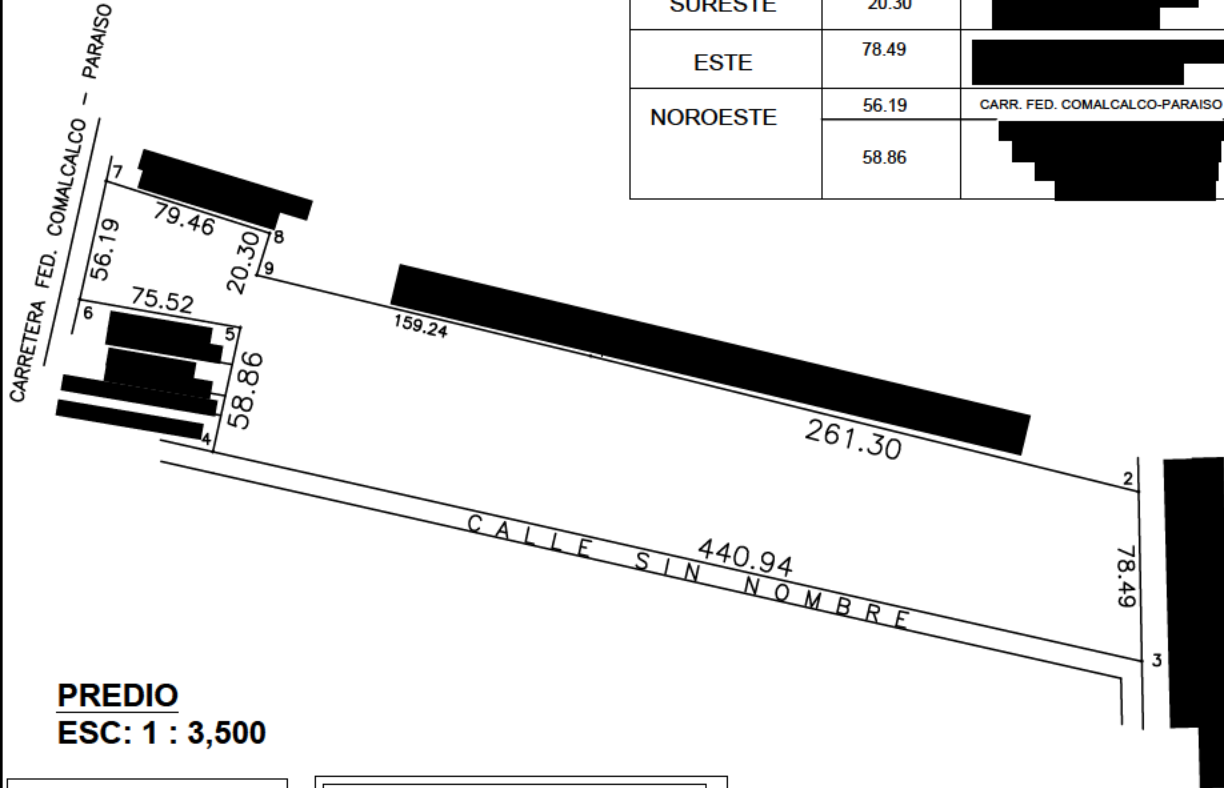

ORIENTACION	DISTANCIA (MTS)	COLINDANTE
NORESTE	79.46, 159.24 Y 261.30	[REDACTED]
SUROESTE	75.52 440.94	[REDACTED]
SURESTE	20.30	[REDACTED]
ESTE	78.49	[REDACTED]
NOROESTE	56.19 58.86	CARR. FED. COMALCALCO-PARAISO



PREDIO
ESC: 1 : 3,500

SELLO

SERVICIOS MUNICIPALES

- *PAVIMENTO.
- *ALUMBRADO PUBLICO.
- *ENERGIA EEELECTRICA.
- *AGUA POTABLE.
- *TRANPORTE PUBLICO.

DESGLOSE DE SUPERFICIES:

SUPERFICIE TOTAL :
03 - 86 - 74.875 HAS.

CUADRO DE CONSTRUCCION

LADO EST-PV	AZIMUT	DISTANCIA (MTS.)	COORDENADAS UTM		CONVERGENCIA			FACTO DE ESC. LINEAL	LATITUD	LONGITUD
			ESTE (X)	NORTE (Y)	A	B				
1-2	103°55'17.26"	261.30	480,612.51	2,025,789.19	-0°3'27.642682"	0°0'0.003096"	0.99960459	18°19'18.173793" N	-93°11'0.504853" W	
2-3	178°54'49.92"	78.49	480,866.13	2,025,726.32	-0°3'24.919533"	0°0'0.003831"	0.99960453	18°19'16.136502" N	-93°10'51.862119" W	
3-4	282°43'22.02"	440.94	480,867.62	2,025,647.84	-0°3'24.895103"	-0°0'0.004776"	0.99960463	18°19'13.583112" N	-93°10'51.808776" W	
4-5	12°23'33.84"	58.86	480,437.50	2,025,744.95	-0°3'29.512063"	-0°0'0.002869"	0.99960473	18°19'16.728806" N	-93°11'6.465344" W	
5-6	279°53'38.28"	75.52	480,450.14	2,025,802.44	-0°3'29.383135"	-0°0'0.000648"	0.99960474	18°19'18.599777" N	-93°11'6.036979" W	
6-7	12°40'29.81"	56.19	480,375.74	2,025,815.42	-0°3'30.181378"	-0°0'0.002745"	0.99960476	18°19'19.019534" N	-93°11'8.572017" W	
7-8	107°39'36.41"	79.46	480,388.07	2,025,870.25	-0°3'30.055394"	0°0'0.001205"	0.99960474	18°19'20.803948" N	-93°11'8.153821" W	
8-9	197°15'54.47"	20.30	480,483.79	2,025,846.14	-0°3'29.241778"	0°0'0.000986"	0.99960472	18°19'20.022102" N	-93°11'5.573474" W	
9-1	103°38'47.71"	159.24	480,457.76	2,025,826.76	-0°3'29.304164"	0°0'0.001868"	0.99960468	18°19'19.391147" N	-93°11'5.778064" W	

DATOS DEL PREDIO

No. DE CUENTA: _____
CLAVE CATASTRAL: _____

PREDIO: **RUSTICO.**

USO DEL SUELO: **CULTIVO.**

PLANTA DE CONJUNTO

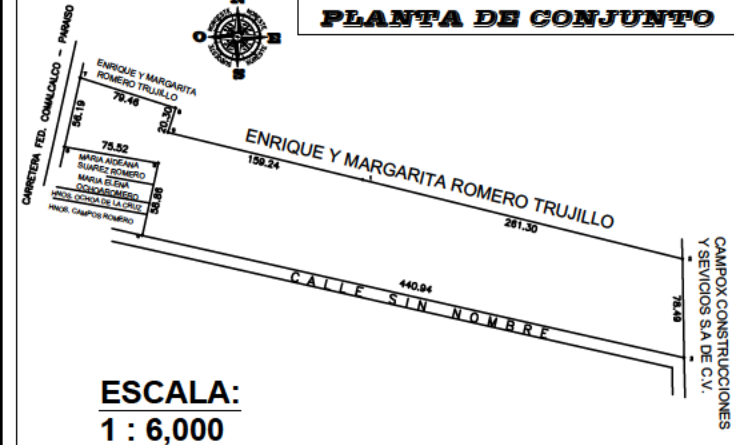

ESCALA:
1 : 6,000

POBLADO PROXIMO: CIUDAD DE COMALCALCO
DISTANCIA A POBLADO PROXIMO: 7.20 KM
VIAS DE COMUNICACION: CARRETERA ASFALTADA

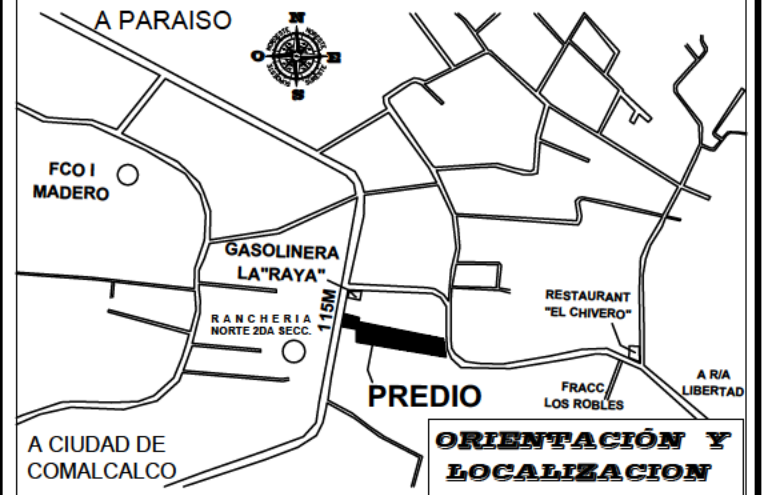

ORIENTACIÓN Y LOCALIZACIÓN

UBICACION: RANCHERIA NORTE SEGUNDA SECCION, DEL MUNICIPIO DE COMALCALCO, TABASCO.

PROPIEDAD DE:
CAMPOX CONSTRUCCIONES Y SERVICIOS S.A DE C.V.

ESCALA: INDICADA | **ACOTACION:** METROS | **FECHA:** 21 DE JUNIO DE 2023.

LEV: [REDACTED] | DIBUJO: [REDACTED]