

PLANTAS ARQUITECTÓNICAS

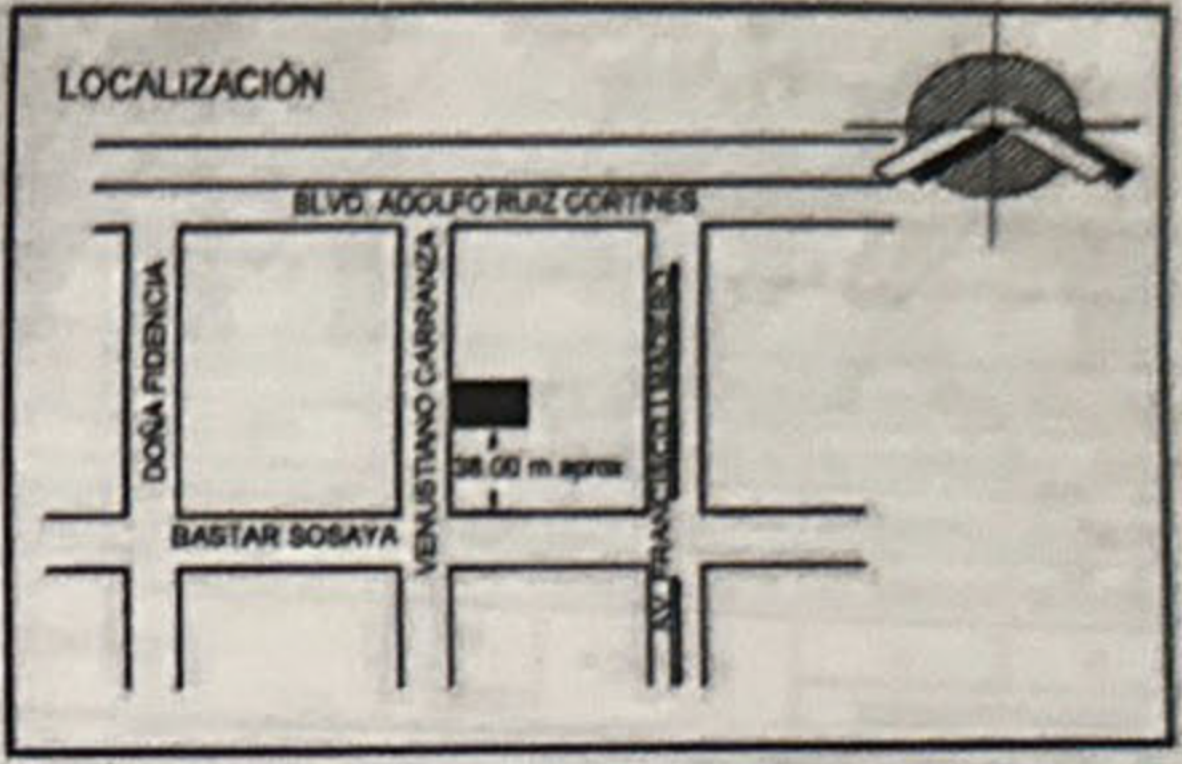
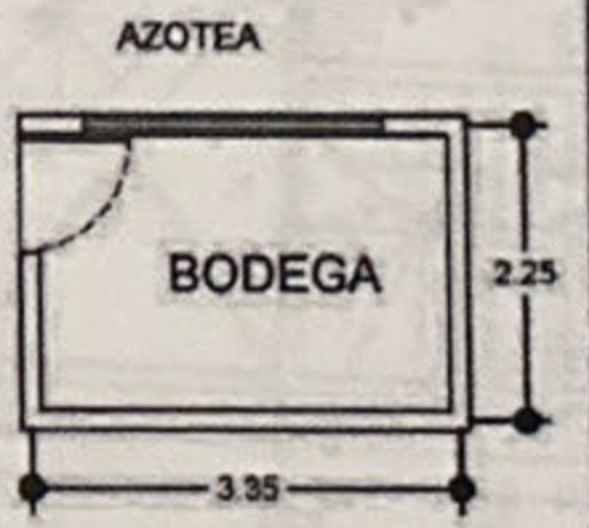
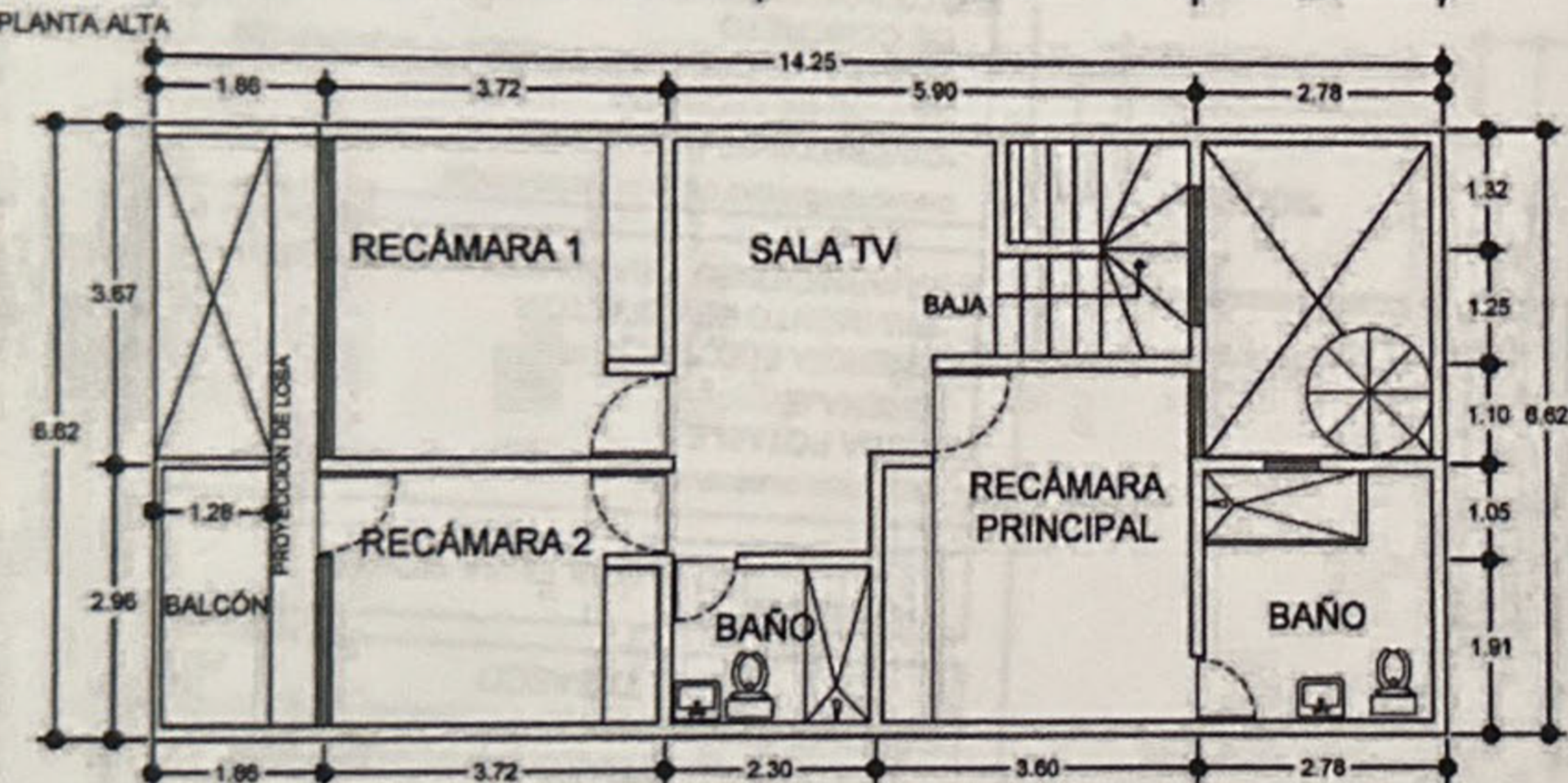
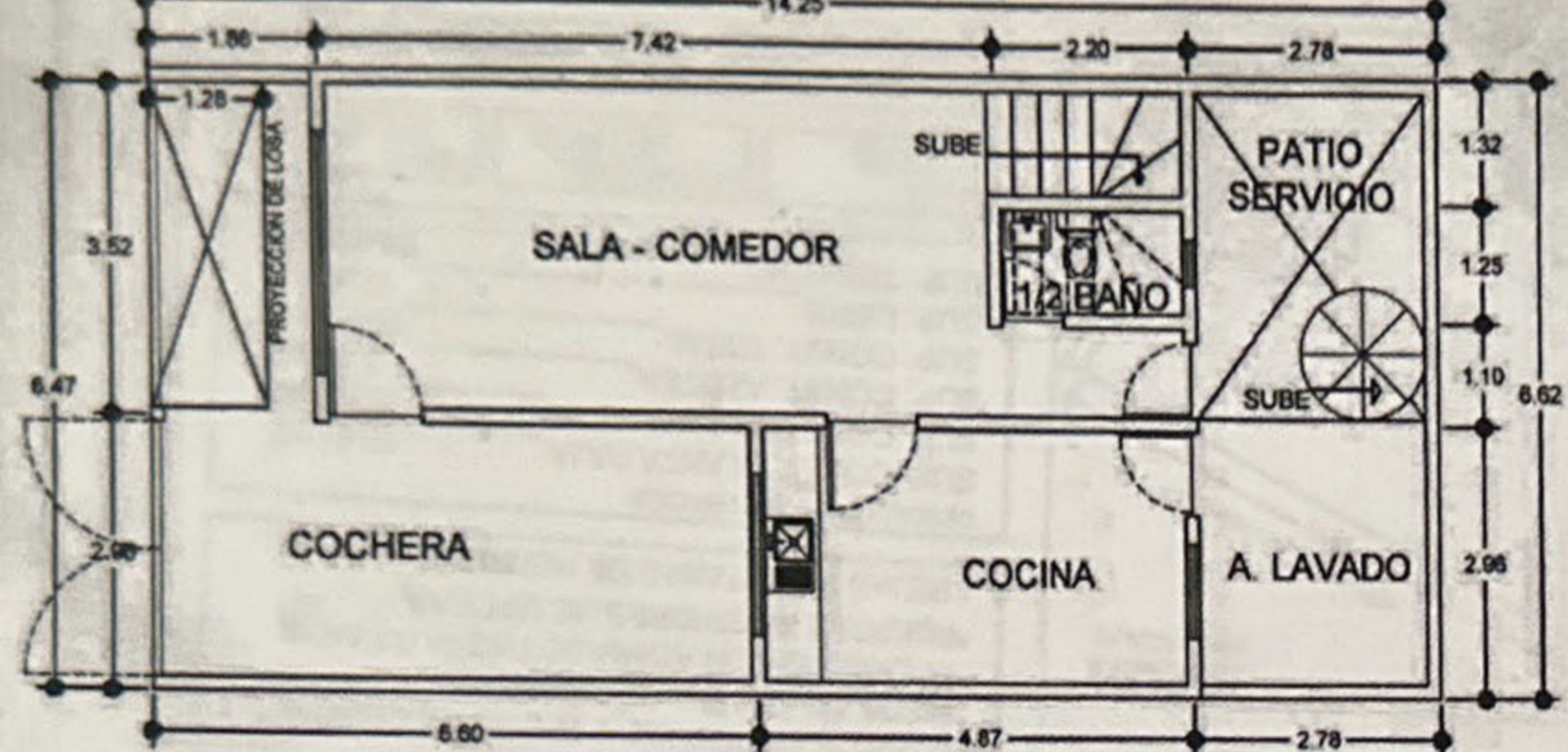

PLANO DE:
UN PREDIO URBANO CON CONSTRUCCIÓN

UBICADO EN:
CALLE VENUSTIANO CARRANZA 110-A
COLONIA CENTRO, VILLAHERMOSA, CENTRO,
TABASCO

PROPIEDAD DE: [REDACTED]

- SERVICIOS MUNICIPALES:
- *AGUA POTABLE
 - *DRENAJE
 - *ENERGÍA ELÉCTRICA
 - *PAVIMENTO DE ASFALTO
 - *GUARNICIONES Y BANQUETAS DE CONCRETO

- CARACTERÍSTICAS DE LA CONSTRUCCIÓN
- *CIMENTOS DE CONCRETO.
 - *MUROS DE LADRILLO.
 - *CASTILLOS, CADENAS, TRABES Y COLUMNAS DE CONCRETO.
 - *LOSA DE ENTREPISO Y TECHO DE CONCRETO
 - *PISOS DE LOSETA DE TERRAZO.
 - *APLANADO CON ACABADO PASTA RAYADA.
 - *PUERTAS INTERIORES DE MADERA.
 - *REJAS Y VENTANAS DE HERRERÍA

DESGLOCE DE SUPERFICIES:

SUP. CONST. PLANTA BAJA:	79.81 m ²
SUP. CONST. PLANTA ALTA:	75.82 m ²
SUP. CONST. AZOTEA:	7.54 m ²
SUP. CONST. TOTAL:	163.17 m ²
SUP. LIBRE:	14.90 m ²
SUP. TERRENO:	94.45 m ²

CUADRO DE CONSTRUCCIÓN DEL PREDIO

EST.	P.V.	COORDENADAS		RUMBO	DIST. (m)	COLINDANTES
		X	Y			
1	2	508884.69	1989862.78	S 69°09'25" E	14.25	[REDACTED]
2	3	508887.47	1989868.79	N 24°50'35" E	6.62	[REDACTED]
3	4	508874.54	1989874.78	N 69°09'25" W	14.25	[REDACTED]
4	1	508871.86	1989868.77	S 24°50'35" W	6.62	[REDACTED]

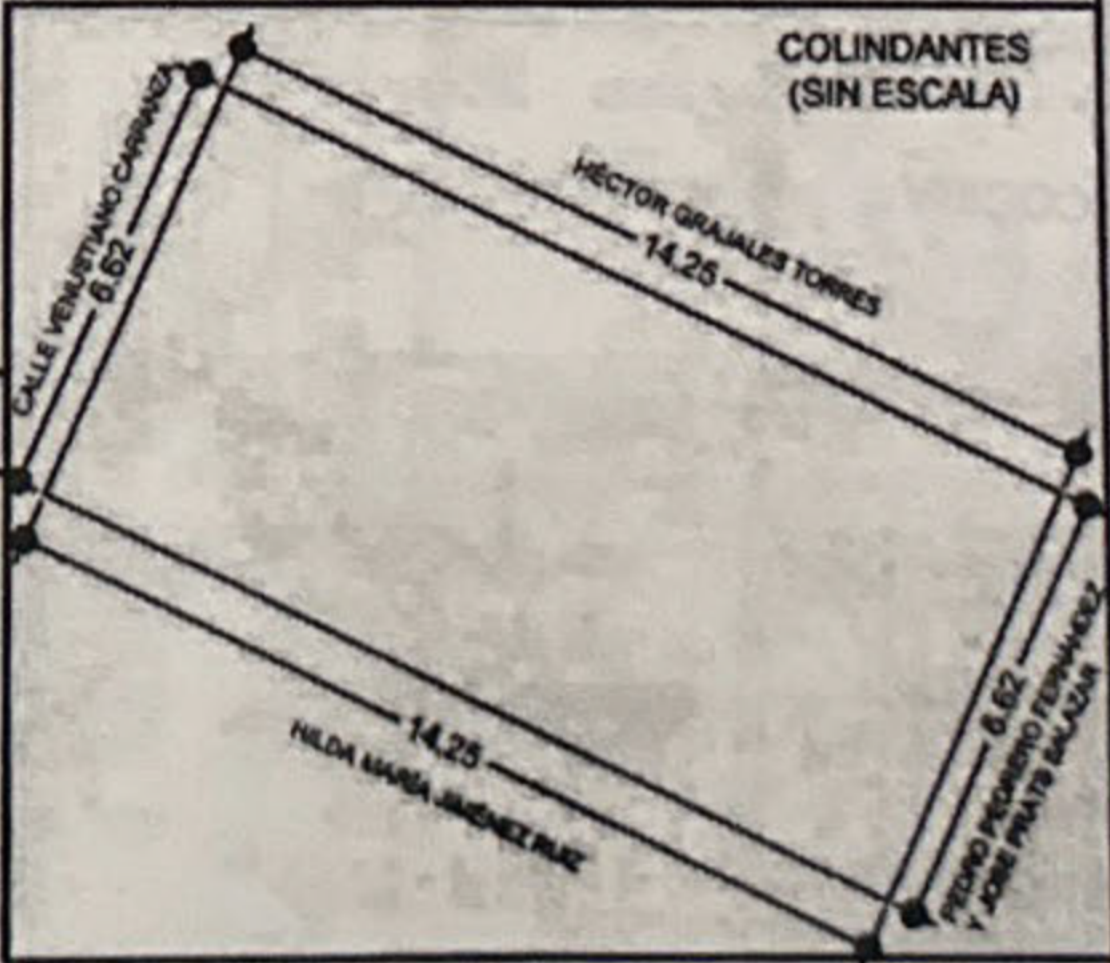

ESCALA: 1:125
ACOTACIONES: METROS
FECHA: JULIO 2011

LEVANTÓ Y DIBUJÓ: [REDACTED]